MUNICIPALITÉ DE TINGWICK

AVIS PUBLIC
VENTE D'UN TERRAIN RÉSIDENTIEL

OBJET: **Vente d'un terrain, lot : 6 467 024 du Cadastre du Québec, Circonscription foncière d'Arthabaska.**

AVIS PUBLIC est par les présentes donné que La Municipalité de Tingwick propriétaire du lot No : 6 467 024 a vendu ce dernier, sans garantie le 7 décembre 2023.

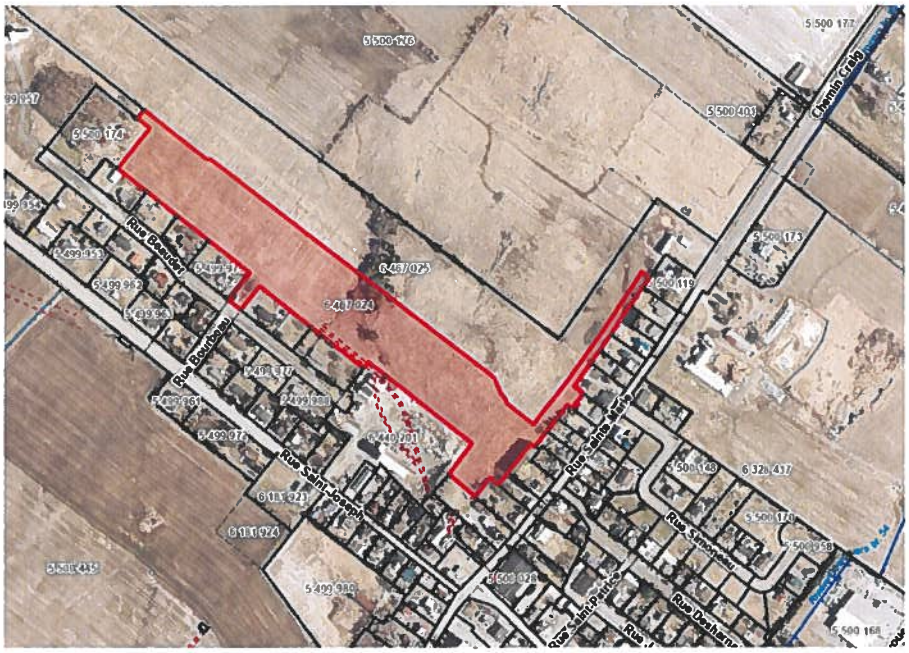

Ce terrain, qui est d'une superficie approximative de 48 609,90 m^2, a été vendu le 7 décembre 2023 au prix de 156 967.00 $, l'acquéreur étant Les Constructions André Jacques Inc.

Donné à Tingwick, le 25 juillet 2024

Chantale Ramsay
Directrice générale et greffière-trésorière
Municipalité de Tingwick

12, rue Hôtel-de-Ville, Tingwick (Québec) J0A 1L0
Téléphone : (819) 359-2454, Télécopieur : (819) 359-2233; c.ramsay@tingwick.ca; www.tingwick.ca